

ZONDER MOEITE ZONNEPANELEN

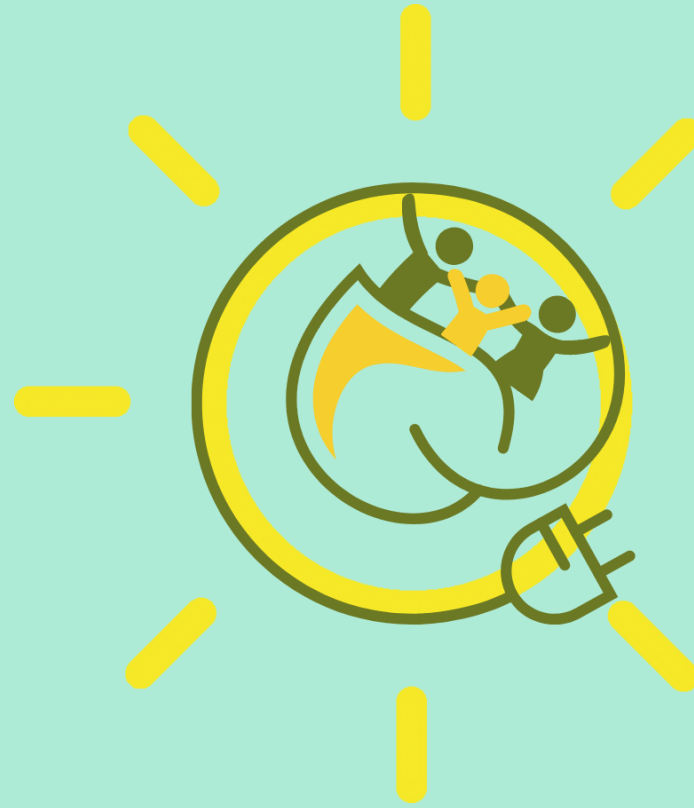

Soester
Energie

OP JOUW BEDRIJFSDAK VOOR SOESTERS

Soester Energie legt zonnepanelen op bedrijfsdaken. Je kiest zelf of je wel of niet investeert in de zonnepanelen. Deze lokale en duurzame stroom wordt afgenomen door bewoners in gemeente Soest.

1. Soester Energie bepaalt hoeveel zonnepanelen interessant zijn op het betreffende dak.

2. We maken een afspraak over de vergoeding voor het gebruik van het dak.

3. Je bepaalt zelf of je investeert of niet.

4. We ONTZORGEN door het controleren van de dakconstructie, de juiste verzekeringen en het aanvragen van subsidie.

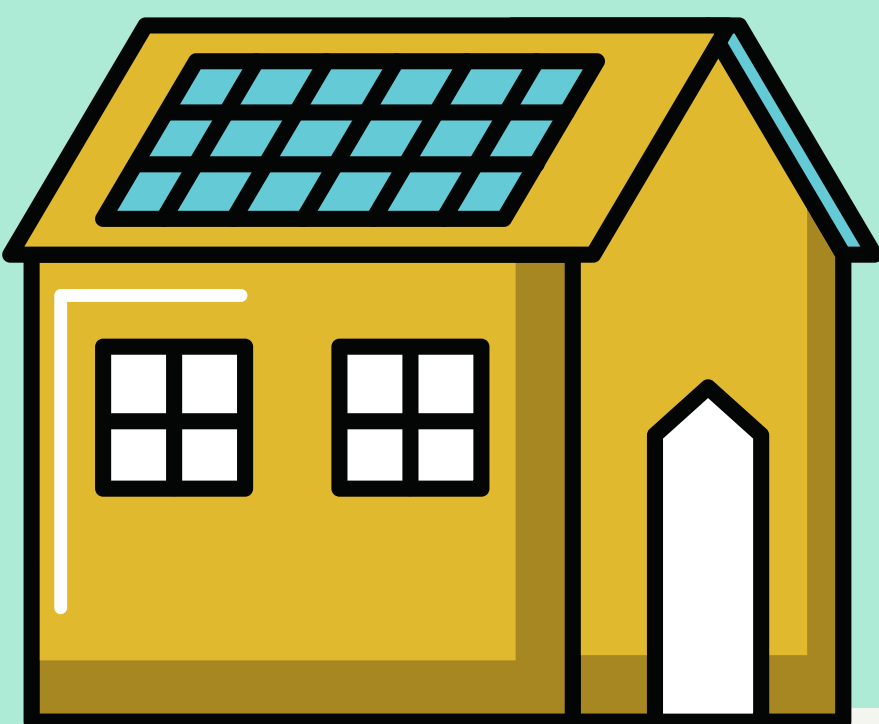

DUURZAME ENERGIE VAN JOUW DAK?

1. Moeiteloos panelen op het dak. De coöperatie regelt het
2. Vergoeding per paneel per jaar
3. Je wordt eigenaar van de panelen na bv 16 jaar
4. Zelf investeren als je wilt
5. Gratis reclame; jouw bedrijf wint naamsbekendheid

GEINTERESSEERD?

SOESTERENERGIE@GMAIL.COM

DUURZAME ENERGIE VAN JOUW DAK?



Heb je een groot dak, maar niet de mogelijkheid (of wens) om hier zelf zonnepanelen op te plaatsen? De Soester Energiecoöperatie is op zoek naar daken voor het plaatsen van zonnepanelen. Met deze collectieve systemen wordt voor de leden van de coöperatie eigen, lokale energie opgewekt.

WAT LEVERT

JOUW DAK OP?

Als jouw dak beschikbaar wordt gemaakt voor een collectief, kun je een deel van de installatie voor eigen gebruik afnemen. Een interessante manier om uw bedrijf te verduurzamen en een bijdrage te leveren aan een schoner Soest. Dat verbetert ook jouw positie op bijvoorbeeld de CO2-prestatieladder, die gebruikt wordt voor aanbestedingen. Daarnaast is er de mogelijkheid om het deel van de installatie dat door het zonnecollectief wordt gebruikt na bv 16 jaar over te nemen. Zo'n installatie gaat dan nog zeker 10 jaar mee en levert direct een bijdrage aan de waarde van jouw bedrijf.

HOE WERKT

HET

PROJECT?

Voor de plaatsing van onze collectieve systemen werken we met de subsidieregeling collectieve energieopwekking (SCE), speciaal bedoeld voor energie coöperaties. We krijgen hiermee voor 15 jaar een vaste prijs voor de geproduceerde stroom. Leden uit de buurt kunnen al deelnemen vanaf 75 euro per paneel, met een geschat jaarlijks rendement van tussen de 5 en 8 % per jaar. De coöperatie regelt alles; de voorbereidingen, de plaatsing, het beheer en onderhoud gedurende de looptijd en de afspraken met jou als dakeigenaar (één aanspreekpunt).

GEINTERESSEERD?

SOESTERENERGIE@GMAIL.COM